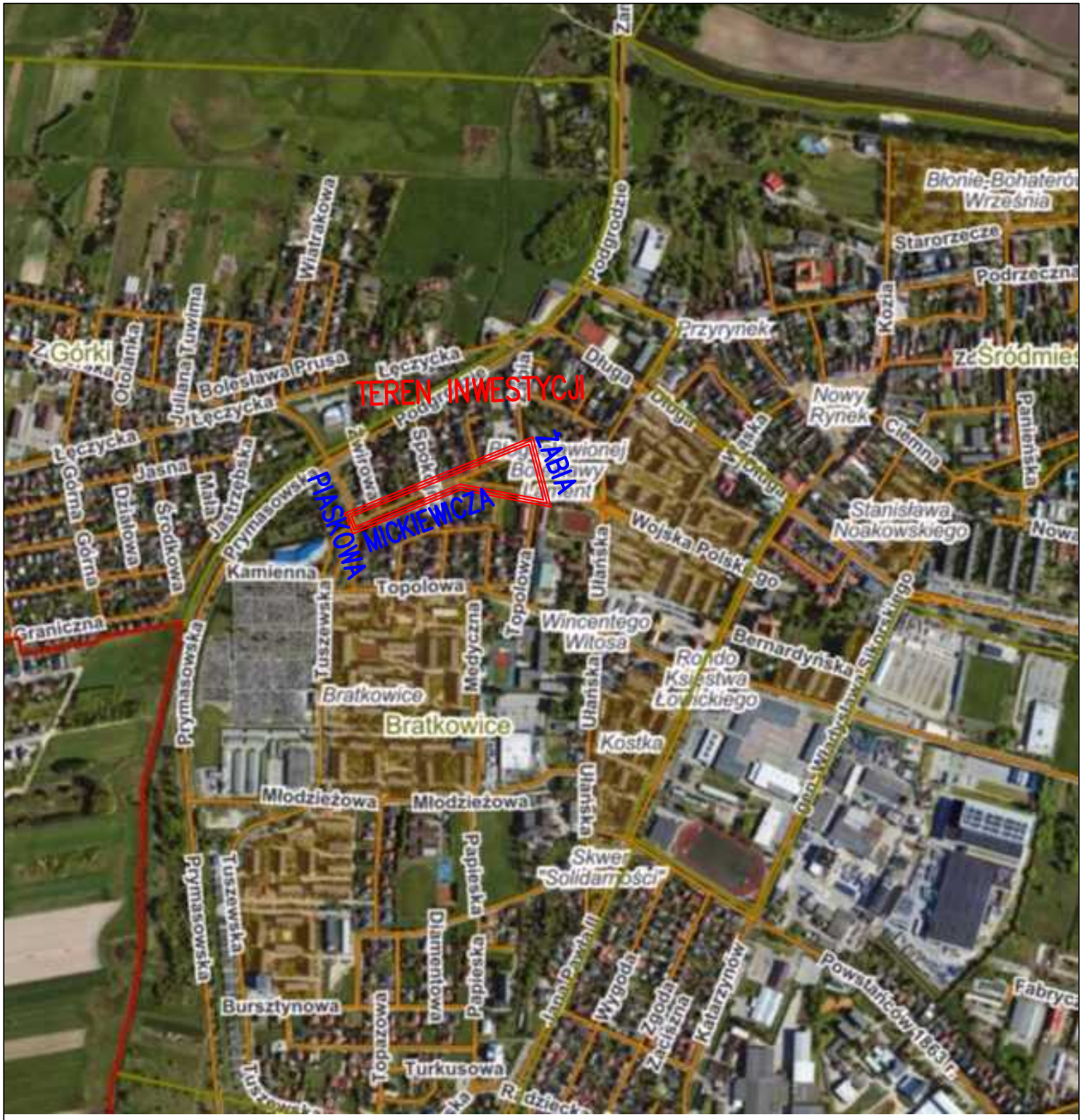

Biuro projektowe: **F.T.B. AREX PAWEŁ JAŻDŻYK** ul. Czerwona 9, 96-100 Skierniewice			Inwestor: **Gmina Miasto Łowicz** pl. Stary Rynek 1, 99-400 Łowicz		
Nazwa zadania:	Modernizacja dróg w ul. Adama Mickiewicza i ul. Piaskowej oraz ul. Żabiej w Łowiczu				
Adres obiektu:	Województwo: Łódzkie	Powiat: Łowicki	Gmina: Łowicz		
Rysunek:	Plan orientacyjny				
	ZESPÓŁ PROJEKTOWY				
Funkcja	Imię i nazwisko / Nr uprawnień		Specjalność	Podpis	
Projektant:	mgr inż. Paweł Jażdżyk upr. nr: LOD/4829/PWBD/22		drogowa		
Faza: PB	Stadium: SOR	Data: 03.2026	Skala: 1:10 000	Nr rysunku:	1